

PRZĘKRÓJ POPRZECZNY - STAN ISTNIEJĄCY, Z OZNACZENIEM LOKALIZACJI ŻALUZJI

Zakres remontu pomieszczenia technologii:

- skucie istn. tynków i posadzki
- wykonanie tynków
- wykonanie izolacji przeciwwodnej zagłębienia
- wykonanie posadzki - pł. gres 40x40cm
- malowanie ścian i sufitów (kol. biały)
- sprawdzenie drożności istniejących instalacji kanalizacji wraz z ewentualnym udrożnieniem kanałów (na długości ok 10m od budynku) oraz montażem klapy zwrotnej na kanalizacji burzowej;
- dostosowanie instalacji elektrycznej do potrzeb nowej technologii chłodnictwa;
- malowanie ścian i sufitu na kolor biały;
- odnowienie istn. tynku zewnętrznego (odczyszczenie, naprawa ubytków, malowanie);

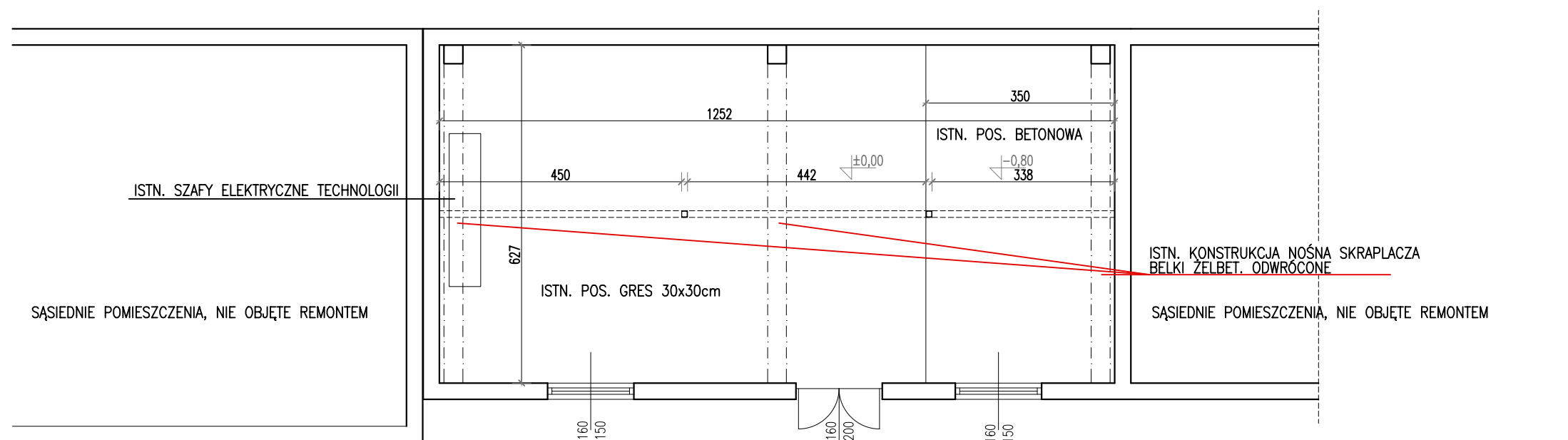

POMIESZCZENIE MASZYNOWNI TECHNOLOGII CHŁODNICZEJ - STAN ISTNIEJĄCY

| | | | | | | | | | |
|---|--|---|------------------------------|-----------------------|--------------|--|--|------------|--|
| Obiekt: | |  | | MANECKI ARCHITEKCI | | S P . Z O O . UL. WIELOPOLE 18B, 31-072 KRAKOW, NIP: 6762574406, EMAIL: ARP.BIURO@GMAIL.COM, TEL.: 124225570 | | | |
| PROGRAM FUNKCJONALNO - UŻYTKOWY dla inwestycji p.n.: MODERNIZACJA HALI LODOWEJ PRZY UL. SIEDLECKIEGO W KRAKOWIE | | | | | | | | | |
| Inwestor: | | FUNKCJA | NAZWISKO | NR UPRAW. | SPECJALNOŚĆ | PODPIS | Stadium | | |
| | | Generálny projektant | dr inż. arch. M. MANECKI | MPOIA 036/2009 | Architektura |  | WSTĘPNA KONCEPCJA - ZAŁOŻENIA PROJEKTOWE | | |
| | | Projektant | mgr inż. arch. M. SLEBODA | MPOIA 019/2003 | Architektura | | | | |
| | | Współpraca projektowa | | | | | | | |
| | | | | | | | | | |
| Gmina Kraków Zarząd Infrastruktury Sportowej w Krakowie ul. W. Sławka 10 30-633 Kraków | | Sprawdzający | | | | | Data | | |
| | | | | | | | 04.2025 | | |
| Treść rysunku: | | RZUT I PRZĘKRÓJ POMIESZCZENIA TECHNOLOGII CHŁODNICZEJ | | | | | Skala | Nr rysunku | |
| | | | | | | | 1:100 | A-04 | |